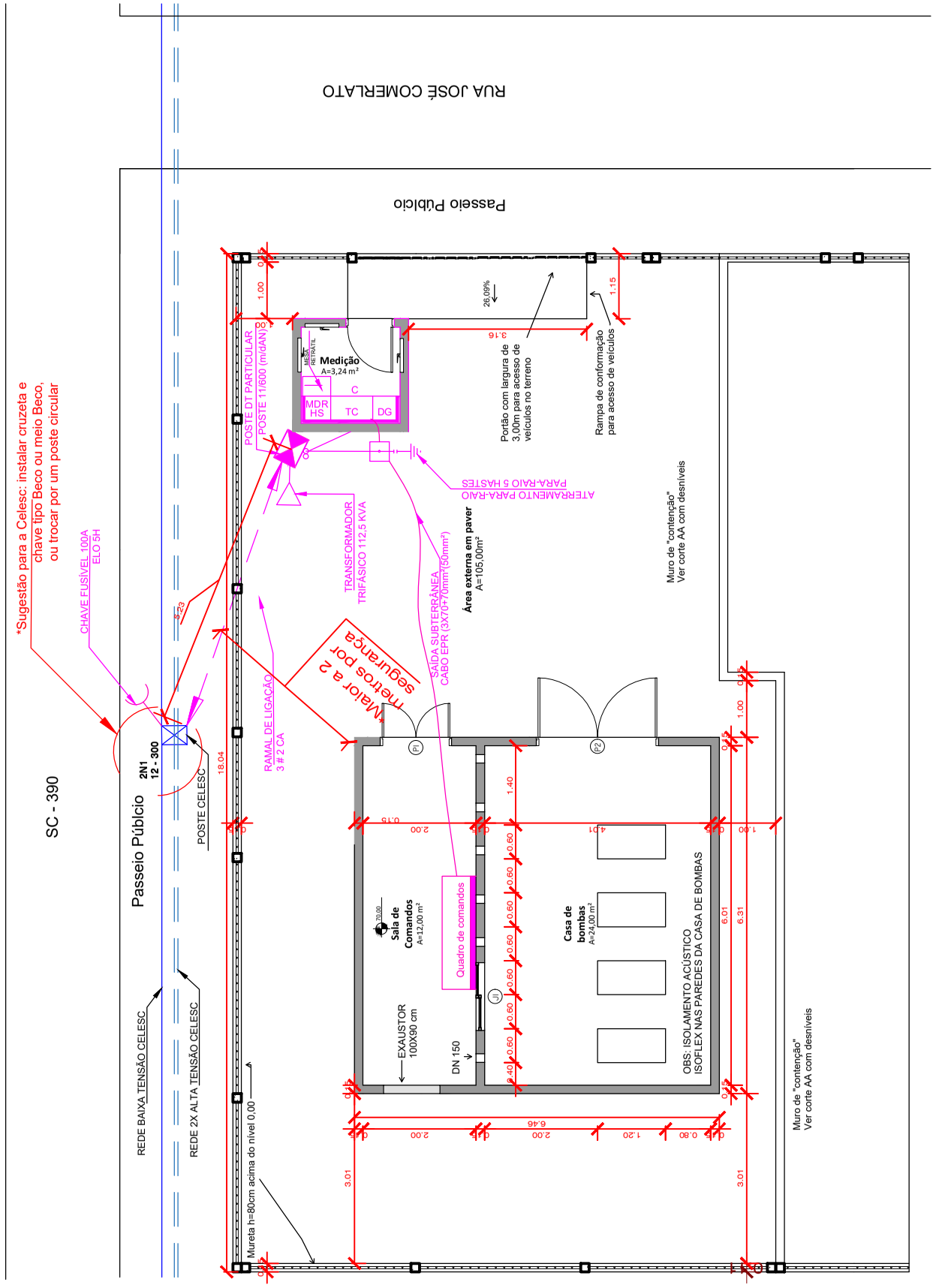

VISTA SITUAÇÃO
MEDIDAS EM: cm
ESCALA 1/100

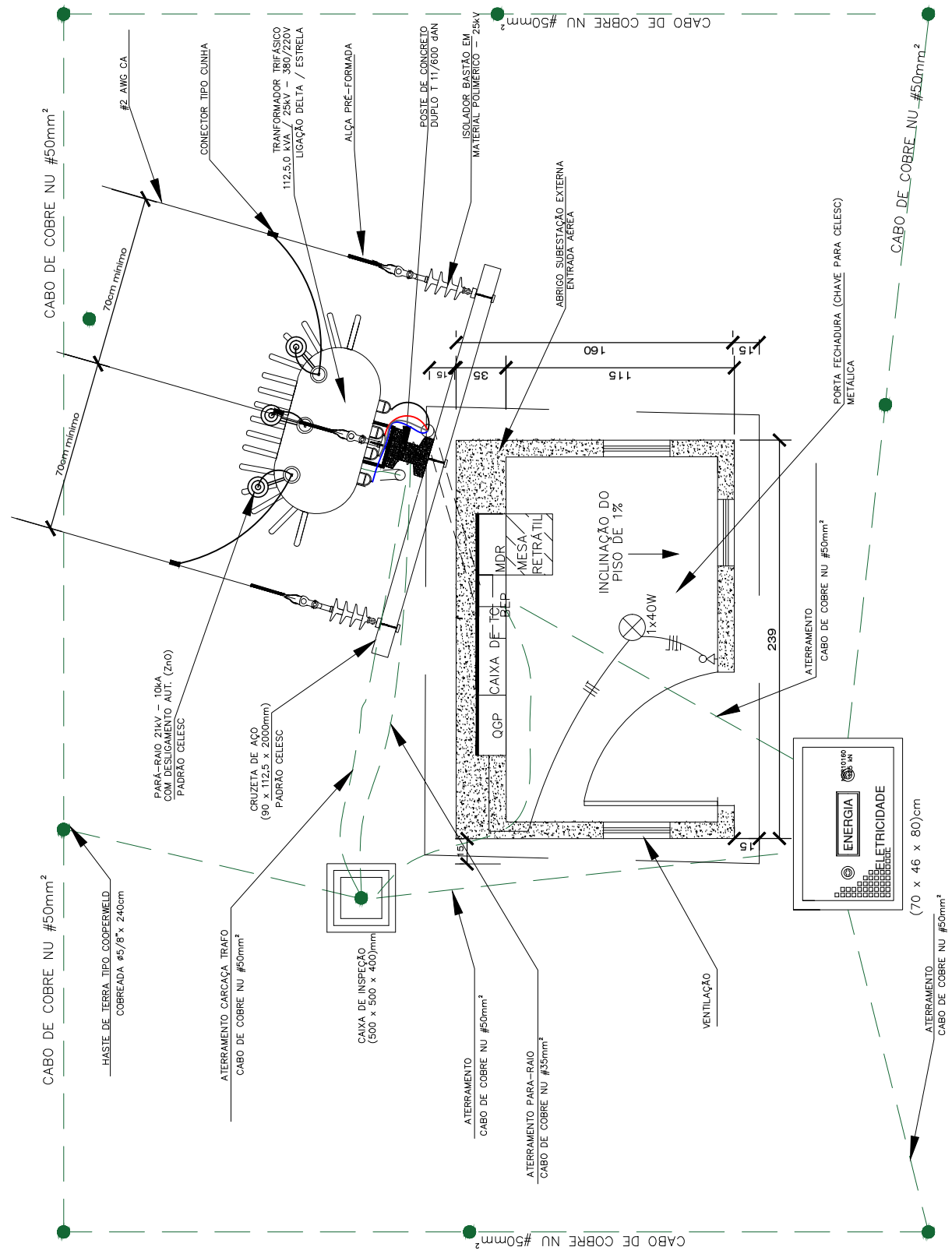

VISTA SUPERIOR
MEDIDAS EM: cm
ESCALA SEM

OBS: –SERÁ DISPOSTO OUTRO ATERRAMENTO COM MALHA INFERIOR EM ANEL FECHADO COM NO MÍNIMO 7 HASTES COOPERWELD 5/8" INTERLIGADAS A CADA 3m POR CABO NÚ 50mm² CONECTADOS PELO MESMO CABO AO BEP DO QD (ATERRAMENTO MENOR A 10 OHMS)
–DE TODAS AS INSTALAÇÕES ELÉTRICAS MANTER UM AFASTAMENTO MÍNIMO DE 2 m DE QUALQUER INSTALAÇÃO DE GÁS COMBUSTÍVEL.
– ESTE PROJETO SEQUE A NORMATIVA DA CELESC NT–01–AT e NT–03 ;
– AS DIMENSÕES INDICADAS SÃO OS VALORES MÍNIMOS EXIGIDOS PELA CELESC;
– AS INSTALAÇÕES INTERNAS DEVEM SEGUIR A NBR–5410 E NR–10;
– DIVERGÊNCIAS ENTRE AS ESCALAS E AS COTAS PREVALECERÃO ÀS COTAS INFORMADAS.

LEGENDA

AT / BT ENCABEÇAMENTO EXISTENTE	ENCABEÇAMENTO A INSTALAR	QUADRO DE DISTRIBUIÇÃO
TRAFO EXISTENTE	CAIXA DE PASSAGEM A INSTALAR	TRAFO A INSTALAR
POSTE EXISTENTE	POSTE PARTICULAR A INSTALAR	FLAY TAP AT EXISTENTE
CHAVE FUSÍVEL EXISTENTE	REDE BT EXISTENTE	REDE AT A INSTALAR
QUADRO DE ENERGIA	REDE AT EXISTENTE	INSTALAÇÃO NOVA BT

PROFISSIONAL RESPONSÁVEL PELO PROJETO

Renan Pecher - Eng. Eletricista - CREA/SC - 110775-1

PROPRIETÁRIO
SIMAE

ENDEREÇO DA OBRA
ACESSO A CIDADE ALTA

SÃO CRISTÓVÃO - CAPINZAL - SC

ESCALA	DESENHO	DATA
SEM ESCALA	PRANCHA 01	JANEIRO 2021